

A nighttime cityscape with a digital network overlay. The background shows a city with illuminated buildings and streets. Overlaid on the city are glowing blue lines and dots representing a network or data flow. A large white hexagonal shape is centered in the image, containing the text.

Leenamar
&
asset[∞]



التعامل مع الأصول

عملاء لنا



CUSHMAN & WAKEFIELD



Kingdom of the Netherlands



LAUREATE VOCATIONAL SAUDI ARABIA



الأصول القابلة للجرد

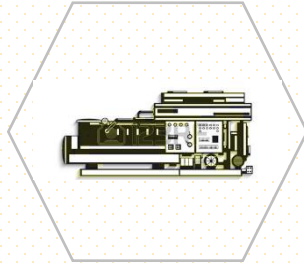
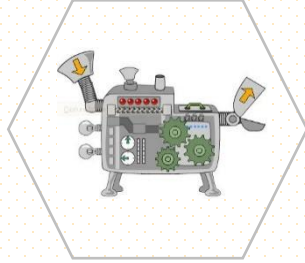
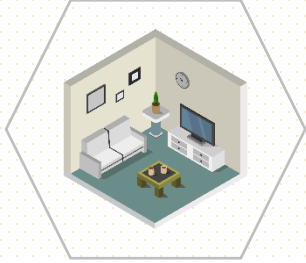

فوائد نموذج التشغيل المركزي للأصل

زيادة عائد الاستثمار على رأس المال

زيادة الشفافية

الحفاظ على الأداء

تقليل كمية العمل

انخفاض تكلفة الوحدة

- التحول من السجلات المادية إلى النظام القائم على السحابة.
- تقليل الأصول المخفية والغير محددة السرقات والخسائر.
- تحديث سجلات الصيانة.

- إدارة نشاط الصيانة غير المخطط لها.
- تتبع نشاط الصيانة المخطط له.
- الحد من الأعطال والفسل.
- تقليل نشاط التشغيل المطلوب.
- تعرض أقل للمخاطر

- استخدام موارد أعلى.
- تحسين الإنتاجية.
- نشاط إداري أقل.
- تحسين إدارة العقود.
- قرار شراء سريع.

نظرة عامة على تتبع الأصول

١- تتبع وإدارة الأصول

- الموقع ، الإدارة ، تتبع الموظف.
- التوثيق عند تسجيل الوصول وتسجيل المغادرة.
- تاريخ حركة الأصول.
- وسم الأصول - التسميات القائمة على الباركود / QR.
- التخلص من الأصول المستهلكة.

٣- إدارة الشكاوى

- تذكرة للإبلاغ عن الأعطال أو الشكاوى.
- تخصيص التذاكر ، وتتبع التذاكر المفتوحة.
- التقاط أنواع التذاكر والأولية ومجموعات المستخدمين.
- سجلات التقسيم والتاريخ.
- سجل استهلاك المخزون.

٢- إدارة الصيانة

- تحديد جداول الصيانة الوقائية.
- تعيين أنشطة الصيانة.
- مراقبة أنشطة الصيانة.
- إدارة تكلفة الصيانة.
- تذكير وتنبهات للأنشطة من خلال رسائل البريد الإلكتروني وإشعارات الهاتف المحمول والرسائل القصيرة.

٤- الطلبات والشراء

- طلبات الشراء للأصول أو العناصر
- سير عمل الموافقة على شراء الأصول الجديدة أو تخصيص الأصول القديمة
- إنشاء أوامر الشراء من الطلبات
- استلام البضائع مقابل أوامر الشراء وإنشاء GRNs



نظرة عامة على تتبع الأصول

٦- تطبيقات الجوال لنظامي التشغيل أبل وأندرويد

- إدارة جميع الأصول الخاصة بك على الهواتف المحمولة أو الأجهزة اللوحية.
- إضافة أو تحديث تفاصيل الأصول.
- مسح الرمز الشريطي / الباركود باستخدام كاميرا الهاتف الذكية.
- عرض الأنشطة المعلقة والتذاكر الخاصة بك.
- إغلاق الأنشطة والتذاكر.

٨- مراقبة المؤسسة

- تتبع استخدام أصولك أو مرافق الموقع يدوياً مثل الكهرباء والمياه والغاز وما إلى ذلك يدوياً.
- سجل قراءة العداد يومي ، أسبوعي ، شهري.
- تقارير الاستهلاك.
- تلقي تحذيرات بشأن عبور القراءة على البريد الإلكتروني أو الهاتف المحمول أو الرسائل القصيرة.

٥- إدارة المخزون

- الاحتفاظ بقائمة المخزون مثل المواد الاستهلاكية أو قطع الغيار.
- تحديد مستويات إعادة الترتيب لكل عنصر.
- إضافة أو نقل أو سحب المخزون من موقع إلى آخر.
- عرض جميع المعاملات في مكان واحد.

٧- التدقيق والتدقيق المادي

- التدقيق الذاتي والمساعدات.
- مسح الأصول عبر الهاتف المحمول.
- التقاط الموقع الجغرافي.
- الإبلاغ التلقائي عن الاختلافات.



إدارة الأصول أثناء التنقل

يمكنك الوصول إلى برنامجنا من أي مكان على
أي جهاز مثل سطح المكتب أو الكمبيوتر
المحمول أو الهاتف المحمول أو الكمبيوتر
اللوحي.



The screenshot displays the Asset OS inventory management interface. At the top, there are navigation tabs: 'ADD ASSET', 'INVENTORY', 'HELP DESK', and 'REPORTS'. Below these are filter tabs for 'ALL', 'SELF', and 'PARTNER', and sub-filter tabs for 'ALL', 'ALLOTTED', and 'UNALLOTTED'. There are also tabs for 'ALL', 'LINKED', and 'PARENT'. The interface includes several search and filter fields: 'Category', 'Asset Location', 'Transferred To', 'Department', 'Status', and 'Condition'. A 'Search' button is located below these fields. Below the search fields are action buttons: 'TRANSFER ASSET', 'SCHEDULE ACTIVITY', 'DISCARD OR SELL', 'MOVEMENT HISTORY', 'UPDATE', and 'RAISE TICKET'. A 'CLEAR' button is also present. Below the buttons is a table with the following columns: 'ASSET NAME', 'CATEGORY', 'STATUS', 'ASSET CODE', 'ASSET LOCATION', 'CONDITION', 'ALLOTTED UPTO', and 'TRANSFERRED TO'. The table contains three rows of data:

ASSET NAME	CATEGORY	STATUS	ASSET CODE	ASSET LOCATION	CONDITION	ALLOTTED UPTO	TRANSFERRED TO
<input type="checkbox"/> TV table	Furniture & Fixtures	In Stock	HYATT-00002	Dubai	Good		
<input type="checkbox"/> TV DVD unit	Furniture & Fixtures	In Stock	HYATT-00001	ROOM- 101	Good		
<input type="checkbox"/> Puffy machine	Plant and Machinery	In Stock	ELANTE-00003	ELANTE			

قائمة الأصول مع الفلاتر

احصل على قائمة بجميع الأصول الخاصة بك في مكان واحد. قم بتصفية الأصول الخاصة بك على أساس المواقع أو الفئات أو الأقسام أو الموظفين أو الحالة أو البحث المخصص.

Add Single Asset or Add/Upload Multiple Assets

Asset Name *

Asset Code *

Category *

Asset Location *

Status * In Stock

Asset Image

SELECT IMAGE

+ Additional Information

+ Purchase Information

+ Financial Information

+ Custom Fields

CANCEL SAVE

Add/Upload Multiple Assets

Click here to download a template file for uploading assets

Upload a file with asset list

Choose File No file chosen

1 Date Format MM/DD/YYYY
2 Asset Name, Category, Status, Asset Location are Mandatory Fields

	Asset Name	Category	Asset Code	Model	Serial No	P O Number	Artist	Purchase Price	Vendor Name	Invoice No	Condition	Invok
1												
2												
3												
4												
5												
6												
7												
8												
9												
10												
11												
12												

SAVE CANCEL

إضافة أصول جديدة

إنشاء أصول جديدة في من خلال إضافة أصل واحد أو تحميل
أصول متعددة من خلال نموذج جديد من خلال واجهة بنا تشبه
. excel

Transfer Asset

ASSET CODE	ASSET NAME	DEPARTMENT	CONDITION	CURRENT OWNER	ASSET LOCATION
HYATT-00001	TV DVD unit		Good		ROOM - 101
HYATT-00002	TV table		Good		Dubai

Transfer Status	In Use	Department	-- Select --
Asset Location	Dubai	Transferred To	Engineering
Allotted Upto	04/30/2018	Remarks	
Upload Files	<input type="button" value="Choose Files"/> No file chosen		
+ Custom Fields			

Please Make Sure You Have Enabled Pop-Ups In Your Browser Before Clicking "Save & Print"

التوقيع وتتبع الأصول

تسجيل وصول ومغادرة الأصول للموظفين والمواقع والإدارات.
الحفاظ على تتبع حركة جميع الأصول من مكان إلى آخر.

YOUR COMPANY
LOGO HERE

XXXXXXXXXXXXXXXXXXXX
XXXXXXXX.

Movement Date Time : 17/12/2016 12:15

Done By : John

Allotted

Asset	Allotted To	Allotted Upto	Locations	Status
Code : AST_2016_3_00000 39 Name : Semi - Automatic Strapping M/c Brand : Turbo Model : 2009 Serial No. : SUJ4518	Peter	25-12-2016	Old : Australia New : Australia	In Use

أوراق تسجيل الخروج

إمكانية طباعة النماذج / أوراق التسليم المناسبة المتعلقة
بالموجودات الثابتة أثناء نقل الأصول لتجنب إعادة إدخال البيانات
غير الضرورية.

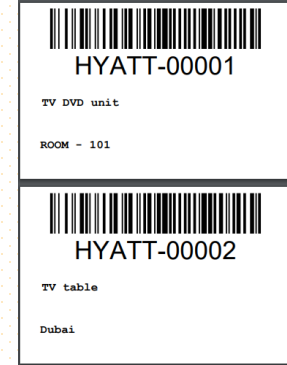

ترميز الأصول

عندما تمتلك الشركة العديد من الأصول الثابتة التي تكون متطابقة تقريباً ، فقد يكون من السهل جداً ارتكاب الأخطاء عن طريق إنشاء سجلات أصول مكررة أو الفشل في التخلص من الأصول الصحيحة عند سحب الأصول المتطابقة. لذا يمكنك تصميم ملصقات الباركود / رمز الاستجابة السريعة الخاصة بك بسهولة.

Discard or Sell Assets

ASSET CODE	ASSET NAME	VALUE (\$)	LINKED ASSETS
AST_2016_4_0000038	Sony Xperia XA	Asset Value	

Reason * Lost

Discard Date * 16-12-2016

Discarded to Vendor

Remarks

Tax Group -- Select --

Delete Permanently

CANCEL SAVE & PRINT SAVE

Please make sure you have enabled pop-ups in your browser before clicking "Save & Print"

Discarded Asset List

Reason -- Select --

Search

ASSET CODE	ASSET NAME	DISCARD DATE	DISCARDED TO VENDOR?	VALUE OF ASSET	REASON	REMARKS
16	Ipod	18-03-2016		2000	Wasted	out of use
AST_2016_15_0000036	Untitled	06-05-2016	fyc ltd		Sold	
AST_2016_15_0000037	Untitled	06-05-2016	fyc ltd		Sold	
AST_2016_15_0000038	Untitled	06-05-2016	fyc ltd		Sold	
AST_2016_15_0000040	Animal	06-05-2016	fyc ltd		Sold	
56	Plant	06-05-2016	fyc ltd		Sold	
666	Medicines	16-05-2016	ABC PVT LTD	2500	Sold	

Show 10 entries Showing 1 to 7 of 7 entries

التخلص من الأصول المخفية

يمكن أن تتسبب الأصول المخفية أو غير ذات المنفعة التي لم يتم تحديدها في فقد الإنتاجية نظراً لعدم توفر الأصول المفقودة أو غير القابلة للاستخدام عند الحاجة.

تخلص من الأصول بسهولة وقم بتمييزها على أنها مفقودة أو مبيعة أو مسروقة أو أي حالة مخصصة أخرى

Asset Movement History

Asset: Select Some Options

Search: _____

ASSET CODE	ASSET NAME	ASSET LOCATION	DEPARTMENT	STATUS	DONE BY	ALLOTTED TO	MOVEMENT DATE & TIME
AST_2016_3_0000039	Semi - Automatic Strapping M/c	United Kingdom		In Stock	John		16-12-2016 05:59 pm
AST_2016_3_0000039	Semi - Automatic Strapping M/c	Australia		In Use	John	Peter	16-12-2016 05:57 pm
AST_2016_3_0000039	Semi - Automatic Strapping M/c	U.S.A		In Stock	John		16-12-2016 02:25 pm
AST_2016_4_0000038	Sony Xperia XA	Australia	IT	In Use	John	Peter	16-12-2016 11:33 am
AST_2016_4_0000037	Motorola G4	China		In Use	Support	Simon	09-12-2016 11:36 am
AST_2016_3_0000039	Semi - Automatic Strapping M/c	China		In Use	Support	Peter	09-12-2016 11:35 am
141301	Motorola G4	China		In Stock	Support		07-12-2016 11:40 am
131400	Hover Board	China		In Stock	Support		07-12-2016 11:40 am
131403	Hover Board	China		In Stock	Support		07-12-2016 11:40 am
131402	Apple Macbook	China		In Stock	Support		07-12-2016 11:08 am

Show 10 entries Showing 1 to 10 of 79 entries

<< 1 2 8 >>

تاريخ حركة الأصول

إنشاء تاريخ تتبع حركة الأصول لمنع فقدان أو سرقة الأصول.

Schedule Activities & Reminders

ASSET CODE	ASSET NAME
AST_2016_3_0000039	Semi - Automatic Strapping M/c

Activity Type * --Select-- Assignee * --Select--

Description Attach Files No file chosen

Occurs * Monthly

Start Date * 17-12-2016 End Date

Set Reminders for Same day of the activity.

+ Activity Details

+ Additional Information

الصيانة الوقائية

إنشاء جداول صيانة للأصول الفردية أو المتعددة. حدد نوع الأنشطة التي تتكرر يومياً أو أسبوعياً أو شهرياً أو سنوياً.

Pending Activities

Activity Type: -- Select --
Assignee: -- Select --

Search

ACTIVITY TYPE	DESCRIPTION	ASSET CODE	ASSET NAME	DUE DATE	ASSIGNEE
AMC Renewal		Sample Asset 499	Sample Asset 499	21-11-2016	Gurpreet Singh
AMC Renewal	desc 21/11	Sample Asset 500	Sample Asset 500	28-11-2016	Bhupendra Singh
AMC Renewal	desc	AST_2016_9_0004022	VIVEKKUMARDAS	07-12-2016	Kritika Soti
AMC Renewal		AST_2016_7_0006221	Asset 1000	15-12-2016	Kritika Soti
Regular Service	desc	AST_2016_7_0006218	Asset 997	16-12-2016	Sanjay Garia
AMC Renewal	desc	AST_2016_7_0007220	Asset 999	17-12-2016	Bhupendra Singh
AMC Renewal		AST_2016_3_0003500	Asset 103	21-12-2016	Bhupendra Singh
AMC Renewal	desc 1	Sample Asset 496	Sample Asset 496	21-12-2016	Bhupendra Singh

Show 10 entries Showing 41 to 48 of 48 entries

Update Activity Details

Asset Name: Laptop Asset Code: LAP-HP-2323
Asset Location: Delhi Activity Type: Stock taking
Assignee: Chitan Chopra Description: -- Select --
Files: -- Select -- Vendor Name: -- Select --
Remarks: Attach Files: [Choose File] No file chosen
Next Due Date: 11-07-2017 Mark As Done:
[DELETE ACTIVITY] [CANCEL] [SAVE]

الأعلام وتذكير

الحصول على التنبيهات والتذكيرات لأنشطة الصيانة المخطط لها.
تحقق من حالة الأنشطة حسب المالك ونوع النشاط.
سجل تكلفة الصيانة جنباً إلى جنب مع المخزون المرتبط لإكمال النشاط.

Manage Inventory

INVENTORY ITEM ALLOTMENT

Location: Select Some Options Category: Category
Search: Asset: Select Some Options

X CLEAR

ADD INVENTORY MOVE INVENTORY DRAW INVENTORY

0 row selected

ITEM	AVAILABLE STOCK	UNIT	ASSET NAME	ASSET CATEGORY
<input type="checkbox"/> Wireless Mouse	850	Pieces		Laptop
<input type="checkbox"/> Hard Disk 1TB	483	Pieces		Laptop
<input type="checkbox"/> Ram	330		Machine Tools	
<input type="checkbox"/> Machine Box	15	Pieces	Semi - Automatic Strapping M/c	Plant and Machinery
<input type="checkbox"/> Hard Disk 1 TB	700	Pieces	Dell inspiron 3647	Laptop
<input type="checkbox"/> Hard Disk 500GB		Pieces	Lenovo Ideapad	Laptop
<input type="checkbox"/> Xperia Battery	400	Pieces		Mobile
<input type="checkbox"/> 4g Sim Card	30	Pieces		Mobile
<input type="checkbox"/> Xperia Charger	500	Pieces		Mobile
<input type="checkbox"/> Power Bank		Pieces		Mobile

Show 10 entries showing 1 to 10 of 10 entries

إدارة المخزون

يتتبع ويحسن بدقة عناصر المتجر ويتكامل مع أوامر العمل.

Asset Request

Requested on * 16-12-2016

Department IT Asset Location * Bangkok

Requested by * R Chopra Reporting Manager deepak

Upload Files No file chosen

ASSET NAME *	DESCRIPTION	QTY *	APPROX VALUE (B)	REQUIRED DATE *	REMARKS
<input type="checkbox"/> <input type="checkbox"/> laptop ✓	2gb Ram	01 ✓	25000	30-12-2016 ✓	

طلبات الأصول

يمكن للموظفين طلب الأصول التي يحتاجونها ويمكن للمديرين الموافقة على أو رفض توفر الأساس وصدق الطلب.

Asset Request

Requested on * 16-12-2016

Department IT Asset Location * Bangkok

Requested by * R Chopra Reporting Manager deepak

Upload Files No file chosen

ASSET NAME *	DESCRIPTION	QTY *	APPROX VALUE (B)	REQUIRED DATE *	REMARKS
<input type="text" value="laptop"/>	<input type="text" value="2gb Ram"/>	<input type="text" value="01"/>	<input type="text" value="25000"/>	<input type="text" value="30-12-2016"/>	

استلام البضائع

استلام البضائع مقابل أوامر الشراء. يقوم النظام تلقائياً بتحديث حالة أمر الشراء باعتبارها مفتوحة أو مستلمة جزئياً أو مغلقة. تتم إضافة الأصول والعناصر المستلمة تلقائياً إلى النظام.

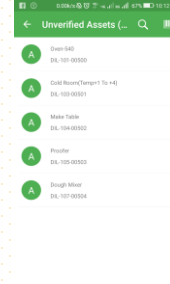
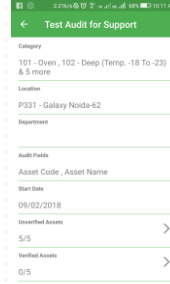
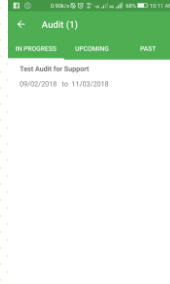

مراجعة الحسابات

خيار إجراء عمليات التدقيق بمساعدة أو التدقيق الذاتي. يمكن تعيين عمليات التدقيق للمستخدمين بناءً على فئة الأصول أو الموقع أو القسم. يمكن للمستخدمين التحقق من الأصول من خلال تطبيق الجوال أو تطبيق الويب أو ببساطة من خلال بريدهم.

Roles & Permissions

Role Name *

User Type * - Select - Description

Asset Location * Category *

Assets	Reports	Inventory
<input type="checkbox"/> Can allot and return assets	<input type="checkbox"/> Can view completed activities	<input type="checkbox"/> Can create or modify list of items and define re-order levels
<input type="checkbox"/> Can add assets	<input type="checkbox"/> Can view Discarded/ Sold Assets	<input type="checkbox"/> Can add, move or draw inventory
<input type="checkbox"/> Can Discard or Delete Assets	<input type="checkbox"/> Can view Status-wise Asset Count	<input type="checkbox"/> Can add Item Request
<input type="checkbox"/> Can update asset details	<input type="checkbox"/> Can view Activity Expenses Report	<input type="checkbox"/> Inventory Report
<input type="checkbox"/> See the entire movement history of assets	<input type="checkbox"/> Can view Open Schedule Report	<input type="checkbox"/> Inventory Expenses
<input type="checkbox"/> Can print barcodes stickers for assets	<input type="checkbox"/> Can view Activity Status Report	<input type="checkbox"/> Can see all inventory transactions
<input type="checkbox"/> Can create or modify schedules and activities		

CANCEL SAVE

الأدوار والأذونات

إعداد صلاحيات المستخدمين بفئات الأصول أو المواقع المحدودة مع تحديد من يفعل ذلك.

الميزات الإدارية

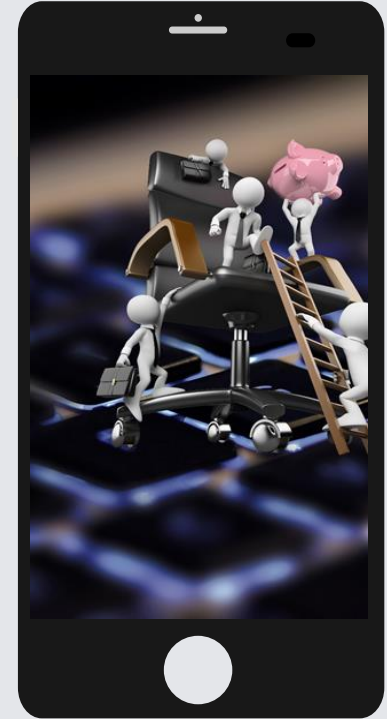

Activities Completed

Activity Type: Select Some Options
Assignee: Select Some Options
Asset Category: Select Some Options
Completion Date: From To
Search:

Amount Paid Amount Received
 No Amount Associated
Vendor Name: Select Some Options
Subject Asset(s): Select Some Options
 Self Owned Partner: Select Some Options

X CLEAR

ASSET CODE	ASSET NAME	ISSUE DATE	DATE COMPLETED	AMOUNT (\$)	ACTIVITY TYPE
WMAC/DEL/IT/0204	VMEVUAMAGAS	12-12-2016	12-12-2016	-1000.00	Callroom
WMAC/DEL/IT/0153	W888888888	12-12-2016	08-12-2016	-1000.00	Regular Service
WMAC/DEL/IT/0153	W888888888	17-06-2016	08-12-2016	AMC Renewal	
WMAC/DEL/IT/0204	VMEVUAMAGAS	02-12-2016	02-12-2016	-1200.00	AMC Renewal
WMAC/DEL/IT/0153	W888888888	01-12-2016	01-12-2016	-1200.00	Regular Service
AST_2016_L1_0000028	Asset1	01-06-2017	07-11-2016	20000.00	AMC Renewal
AST_2016_L1_0000189	Vignumar-SP	17-06-2016	22-10-2016	-700.00	AMC Renewal
AST_2016_L1_0000043	Car1	30-09-2016	18-10-2016	-600.00	AMC Renewal
AST_2016_L1_0000189	Vignumar-SP	17-06-2016	17-10-2016	-700.00	AMC Renewal
WMAC/DEL/IT/0202	AkashJyoti	30-09-2016	30-09-2016	-200.00	AMC Renewal
Total (\$):				-26,900.00	

Show 10 entries Showing 1 to 10 of 22 entries

1 2 3

Cost Of Maintenance

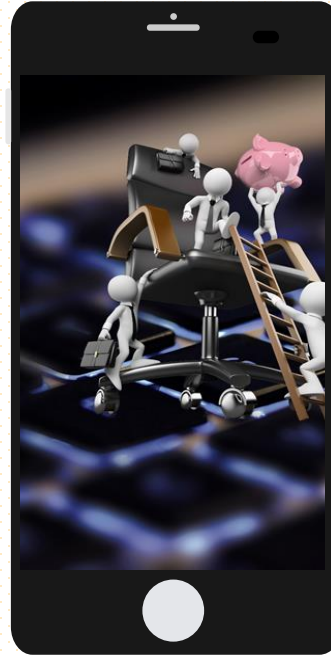
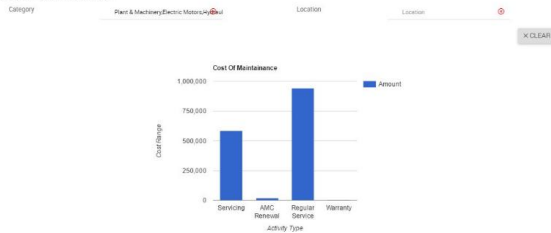

الأنشطة المكتمة

احصل على تكلفة الصيانة على أحد الأصول
أو فئة الأصول من قبل المحال إليه أو البائع.

الاستهلاك

احسب بدقة الاستهلاك الشهري أو السنوي.

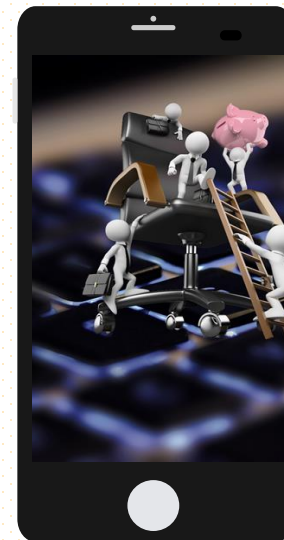

Depreciation Report

Depreciation Method: Straight Line
Financial Start Month: January
Calculate: Yearly
Category:

Financial Year: Jan 2016-Dec 2016

ASSET CODE	ASSET NAME	CATEGORY	CAP DATE	CAP AMT	E O L DATE	SALVAGE AMT	OPENING AMT
AST_2016_3_0000001	Machine Tools	Plant and Machinery		0.00		0.00	
AST_2016_7_0000003	Air Conditioner	A.C	02-08-2016	20000.00		0.00	
AST_2016_5_0000004	Lenovo Ideapad	Laptop	05-08-2016	24490.00		0.00	
AST_2016_5_0000005	Dell Inspiron 3647	Laptop	05-08-2016	28900.00		0.00	
AST_2016_3_0000006	Compressor - GX5 10 FF 200	Plant and Machinery	10-10-2012	164811.00	07-10-2027	8241.00	131129.59
AST_2016_3_0000009	Collator Booklet marker - Duplo DC10000S	Plant and Machinery	15-02-2013	981436.00	12-02-2028	49072.00	802659.12
AST_2016_3_0000010	Compressor - GX5 10 FF 200	Plant and Machinery	10-10-2012	164811.00	07-10-2027	8241.00	131129.59
AST_2016_3_0000011	Electronics Weighing Scales	Plant and Machinery	26-12-2012	19750.00	23-12-2027	988.00	15977.73
AST_2016_3_0000012	Forklift - 1	Plant and Machinery	28-10-2012	973000.00	25-10-2027	48650.00	777191.75
AST_2016_3_0000013	Forklift - 2	Plant and Machinery	28-10-2012	1288000.00	25-10-2027	64400.00	1028800.57

Show 10 entries Showing 1 to 10 of 33 entries

Received Inventory Expenses

From Date: _____ To Date: _____
Location: Select Some Options Item: Select Some Options

ITEM	UNITED KINGDOM	AUSTRALIA	TOTAL
Hard Disk 1TB	0.00	1000000.00	1000000.00
Xperia Battery	400000.00	0.00	400000.00
Xperia Charger	0.00	100000.00	100000.00
Total:	400000.00	1100000.00	

Asset Purchase Chart

Location: _____ Location: _____

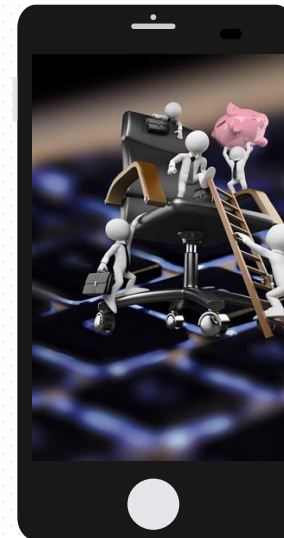
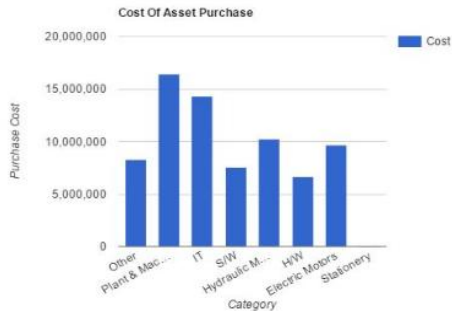

النفقات

احصل على الكثير من التقارير للتحكم في جميع النفقات المتعلقة بأصولك وإدارتها.

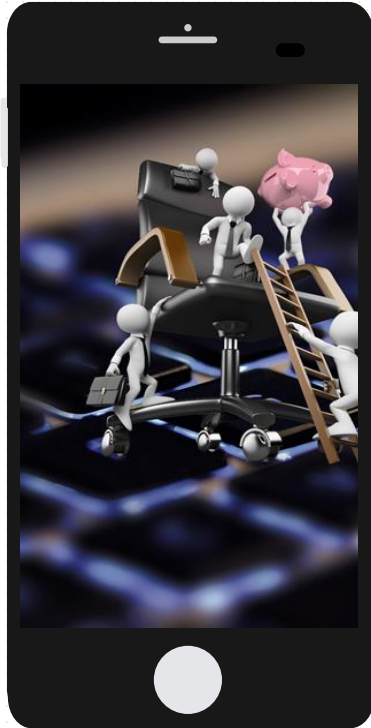

تصدير جميع التقارير

يمكن تصدير جميع البيانات أو نسخها إلى
حافضة excel. تعامل مع بياناتك بالطريقة
التي تلائمك.

Activities Completed

Activity Type	Select Some Options	<input checked="" type="checkbox"/> Amount Paid <input checked="" type="checkbox"/> Amount Received	Copy To Clipboard
Assignee	Select Some Options	<input checked="" type="checkbox"/> No Amount Associated	Export to Excel
Asset Category	<input type="text"/>	Vendor Name	Refresh
Completion Date	From <input type="text"/> To <input type="text"/>	Select Asset(s)	
Search	<input type="text"/>	<input checked="" type="checkbox"/> Self Owned <input checked="" type="checkbox"/> Partner	

Condition Wise Asset

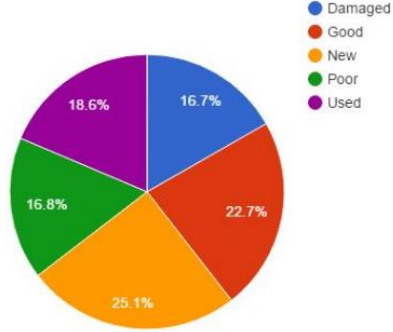

Status Wise asset

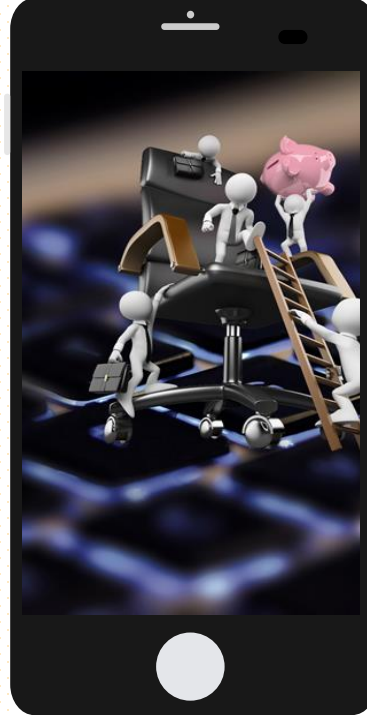
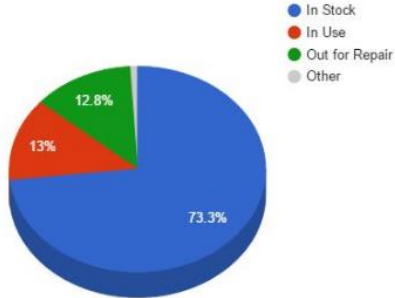

الرسوم البيانية

احصل على نظرة ثاقبة حول إدارة الأصول في مؤسستك من خلال الرسوم التفصيلية والرسوم البيانية.



حقوق إضافية

هل تحتاج إلى المزيد من الحقوق؟
أضف المزيد من الحقوق إلى نماذجك.
قم بتخزين معلومات إضافية لأصل أو جدول أو تذكرة أو حتى مستخدمين.

+ Main	<input type="checkbox"/>	<input checked="" type="checkbox"/>
+++ + Additional Information	<input type="checkbox"/>	<input checked="" type="checkbox"/>
Brand	<input type="checkbox"/>	<input checked="" type="checkbox"/>
Serial No	<input type="checkbox"/>	<input checked="" type="checkbox"/>
Linked Asset	<input type="checkbox"/>	<input checked="" type="checkbox"/>
Description	<input type="checkbox"/>	<input checked="" type="checkbox"/>
Model	<input type="checkbox"/>	<input checked="" type="checkbox"/>
Condition	<input type="checkbox"/>	<input checked="" type="checkbox"/>
Upload Files	<input type="checkbox"/>	<input checked="" type="checkbox"/>
+++ + Purchase Information	<input type="checkbox"/>	<input checked="" type="checkbox"/>
+++ + Financial Information	<input type="checkbox"/>	<input checked="" type="checkbox"/>

تدفقات العمل

إضافة سير العمل فوق كل إجراء في النظام مثل إضافة أصول جديدة ، وإنشاء تذاكر ، ونقل الأصول.

Manage Workflows

Workflow for Role(s)	Owner	Form	ADD Asset
Approval Based	Actor		
Transaction Type	Created By - Who creates the asset	Reporting Level	Self
1 Send Reminder	After 1 Day	Escalate to next level	After 1 Day
Approval Required ?	<input checked="" type="checkbox"/>	Close Workflow ?	<input type="checkbox"/>
Can modify fields ?	Select Some Options		
Approval Based	User Role		
Workflow Admin's User Role	Owner	Workflow Admin	Alex (alex@pcsinfinity.in)
Reporting Level	Self	Send Reminder	After 1 Day
2 Escalate to next level	After 1 Day		
Approval Required ?	<input checked="" type="checkbox"/>	Close workflow ?	<input type="checkbox"/>
Can modify fields ?	Select Some Options		
Approval Based	User Role		
Workflow Admin's User Role	Owner	Workflow Admin	Simon (Simon@pcsinfinity.in)
Reporting Level	Self	Send Reminder	After 1 Day
3 Escalate to next level	-- Select --		
Approval Required ?	<input checked="" type="checkbox"/>	Close Workflow ?	<input checked="" type="checkbox"/>
Can modify fields ?	Or No-Custom		

تعديل شاشة الأصول

تغيير تخطيط الشاشة بأكملها.
إضافة أو إزالة الأقسام حسب متطلبات مؤسستك.
إعادة هيكلة النموذج بالكامل ووضع علامة على الحقول المهمة على أنها إلزامية.

Custom Fields

Form * -- Select -- Custom Field *

SAVE CANCEL

Custom Fields List

+

Search

FORM	CUSTOM FIELD
Assets	Quantity
Assets	Color

Show 10 entries Showing 1 to 2 of 2 entries

<< 1 >>

مميزات الأمان

ضرورة حماية بيانات الاستثمار الخاصة بك ، ليس فقط من المنظمات الأخرى ولكن أيضاً من أصحاب المصلحة الداخليين والتسريبات.

ضمان سرية بياناتك وسلامتها بأفضل الخبرات.
تتم استضافة الخوادم في المنشآت المتوافقة مع:
أو PCI DSS أو SSAE-16 أو + III أو Microsoft Azure Tier IV
ISO 27001.



يتم تشفير جميع الاتصالات مع خوادمنا باستخدام HTTPS
عبر الشبكات العامة ، مما يعني أن حركة المرور بينك وبين خوادمنا آمنة.



توظف خبراء أمن من جهات خارجية لإجراء اختبارات اختراق تفصيلية على
التطبيقات المختلفة داخل مجموعة منتجاتنا.



التكامل



REST API



تم تصميم Asset Infinity على REST API ويمكن دمجه مع أي تطبيق تابع لجهة خارجية باستخدام REST APIs . يدعم Asset Infinity أيضاً عمليات التكامل مع Microsoft AD و SAML للمصادقة.



تحديثات البرامج العادية

تعد مواكبة التغييرات وتحسين المنتج عملية مستمرة. كلما قمنا بتحديث أكثر ، أصبح التطبيق أكثر ثراءً وقوة.



Get the latest updates.

Automatically.

قاعدة الدعم والمعرفة

لجميع استفساراتك وطريقة عمل برنامجنا ، تحدث إلى رواد
الدعم المخصصة، أو شاهد وثائقنا ومقالات المساعدة على
بوابة الدعم الخاصة بنا.

لم يكن استخدام التطبيق بهذه السهولة من قبل!!

asset[∞] Asset Management - What, How, When, Where

Welcome
Login Sign up

Home Solutions

How can we help you today?

Enter your search term here... SEARCH

+ New support ticket
Check ticket status
+91-9871037091

Knowledge base

WHAT IS ASSET INFINITY?

Basics (7)

- What can I do using Asset Infinity?
- Is Asset Infinity available in my country?
- Is the application customizable?
- How old is the Application?
- Who owns the application?

See all 7 articles

GETTING STARTED



شکرا لکم ...

A nighttime cityscape with a digital network overlay. The background shows a city with illuminated buildings and streets. Overlaid on the city are glowing blue lines and dots representing a network or data flow. A large white hexagonal shape is centered in the image, containing the text.

Leenamar
&
asset[∞]